A painting of a rusted metal structure, possibly a lighthouse or observation tower, set against a blue sky. The structure is heavily corroded, with large areas of brown and orange rust. A white rectangular patch is visible on the left side of the structure. The sky is a mix of light and dark blue, suggesting a clear day. The overall style is expressive and textured.

RUGGINE, SALE E VENTO

PROMOSSO E ORGANIZZATO DA



IN COLLABORAZIONE CON



PALLAVICINI22



ARCHIVIO COLLEZIONE
GHIGI-PAGNANI

CON IL PATROCINIO DI



CON IL SOSTEGNO DI



DANIELE CESTARI

RUGGINE, SALE E VENTO

Dal 16 al 29 dicembre 2023

A cura di Roberto Pagnani e Claudia Agrioli



RINGRAZIAMENTI

Roberto Pagnani, Claudia Agrioli e Daniele Mantovani





DANIELE CESTARI

L'amore per il cielo, il mare, il vento, il sale e la ruggine

di Roberto Pagnani

Daniele Cestari, architetto e artista di Bondeno (Ferrara), dedica espressamente - come un atto d'amore alla città di Ravenna - questa mostra allestita alla Pallavicini 22. Cestari è un uomo di pianura cresciuto fra grandi fiumi quali il Panaro e il Po. Il Po è la più grande arteria dell'Adriatico ed idealmente rappresenta un mare per gli uomini della pianura, da sempre utilizzato come via di collegamento per rotte commerciali fluviali di legame alla costa. La stessa Ferrara ha avuto un porto fluviale molto rilevante.

Gli uomini che sono cresciuti in questa grande pianura originata dal fiume sono paragonabili, a tutti gli effetti, a dei marinai perché i loro spostamenti più importanti avvenivano attraverso le vie d'acqua. Metaforicamente la pianura può essere definita sorella del mare anche per l'orizzonte piatto quale sua ideale continuazione.

La scelta di proporre la mostra sul tema marino ricade perfettamente sulla ubicazione della galleria che si trova proprio alle spalle della darsena, dove finisce lo storico porto canale di Ravenna che, come una sorta di fiume, è navigabile dallo sbocco sul mare fino al cuore della città.

Cestari presenta una serie di opere dedicate specificatamente alle navi, viste quasi sempre di prua, tanto da sembrare dei grandi nasi che si muovono come alla ricerca di una meta ben definita: un "olfattorio industriale".

Queste navi sono realizzate con colori brumosi in alternanza a parti più squillanti, quali i grigi che virano verso il blu. Ci sono tante colature color ruggine che scivolano dallo scafo fino all'acqua, rimescolando l'idea del cargo che si compenetra tra l'acqua e il cielo.

Daniele Cestari è riuscito attraverso le sue rappresentazioni portuali o navali, a rimandare anche agli odori, tanto da far percepire allo spettatore quelli del ferro arrugginito, delle componenti grasse, dei carburanti e della salsedine. Percezione che in pittura è molto difficile da rendere.

Ci sono nasi che navigano in cerca dell'odore di salsedine.
Sono pesci fuor d'acqua.
Il lamento della sirena del mare allontana Ulisse.
L'ira di Poseidone scatena il vento.
Aria e salsedine ossidano i porti.
A Ravenna si mescolano il mare, il porto, il vento e la ruggine.

RUGGINE

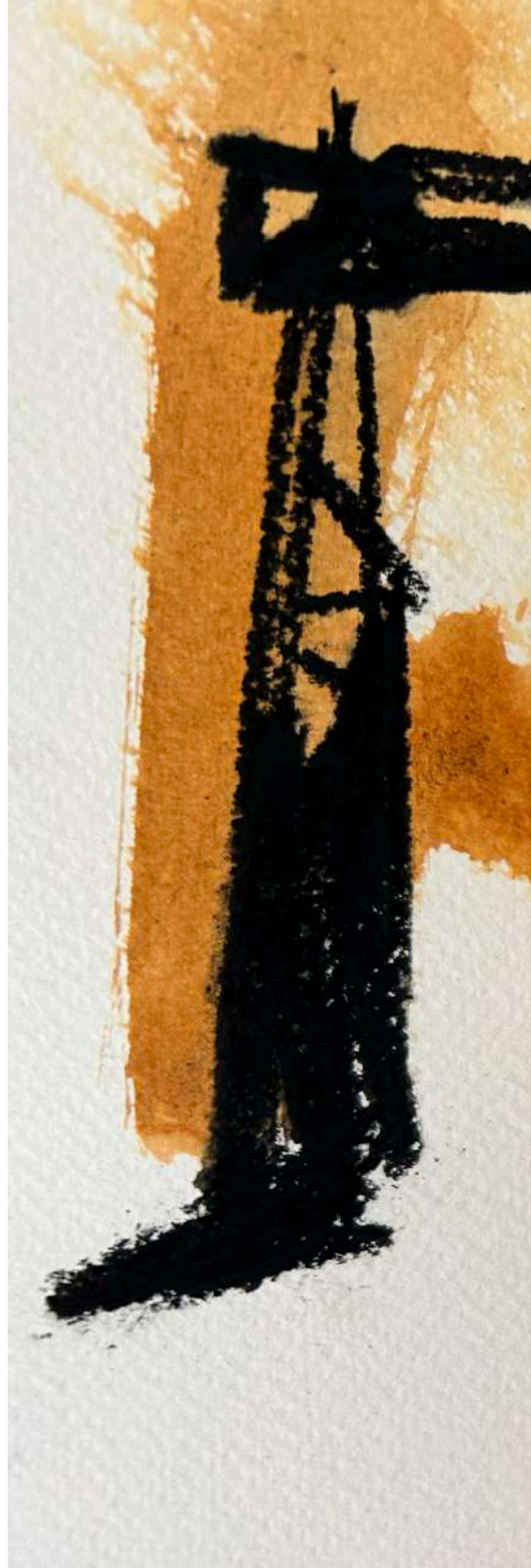

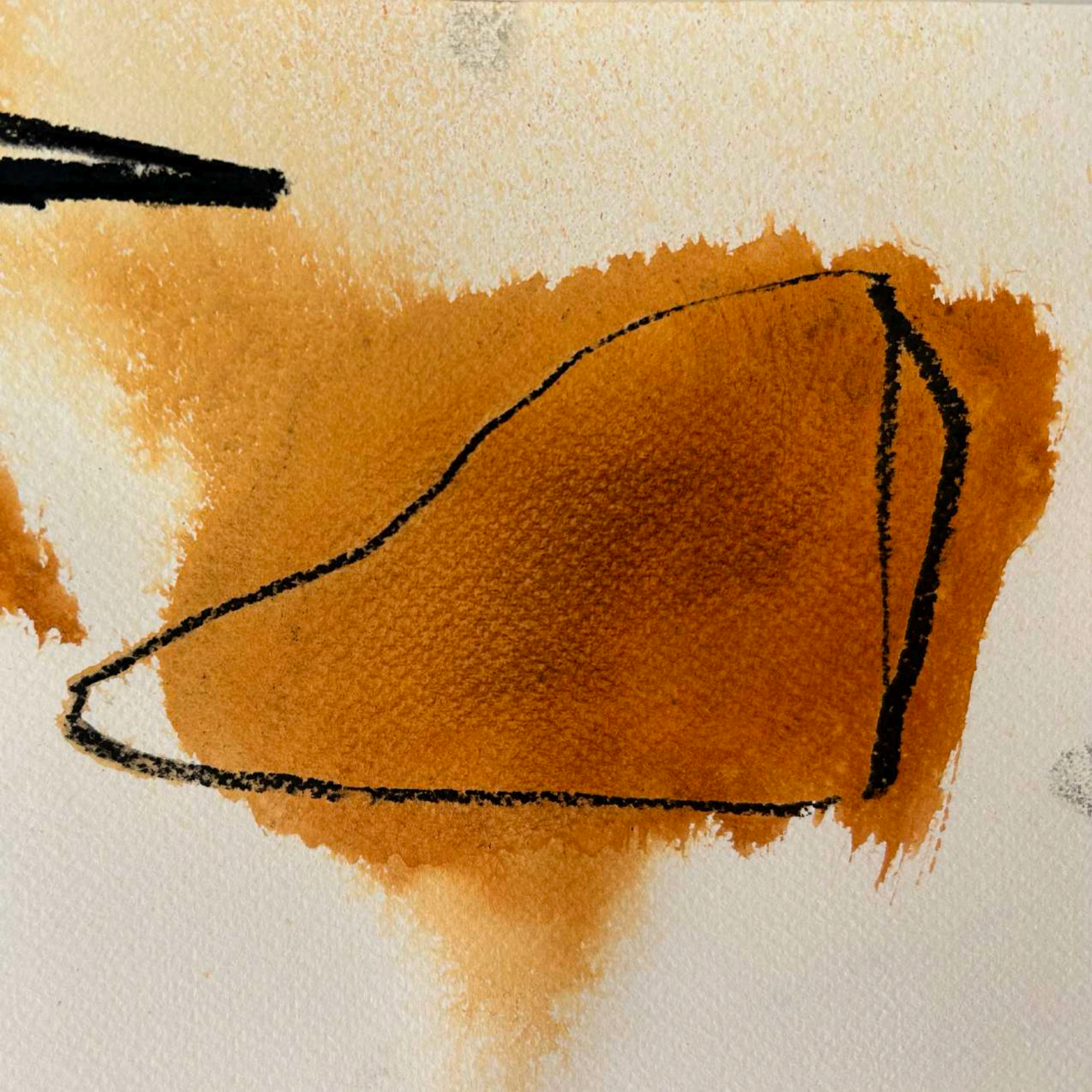





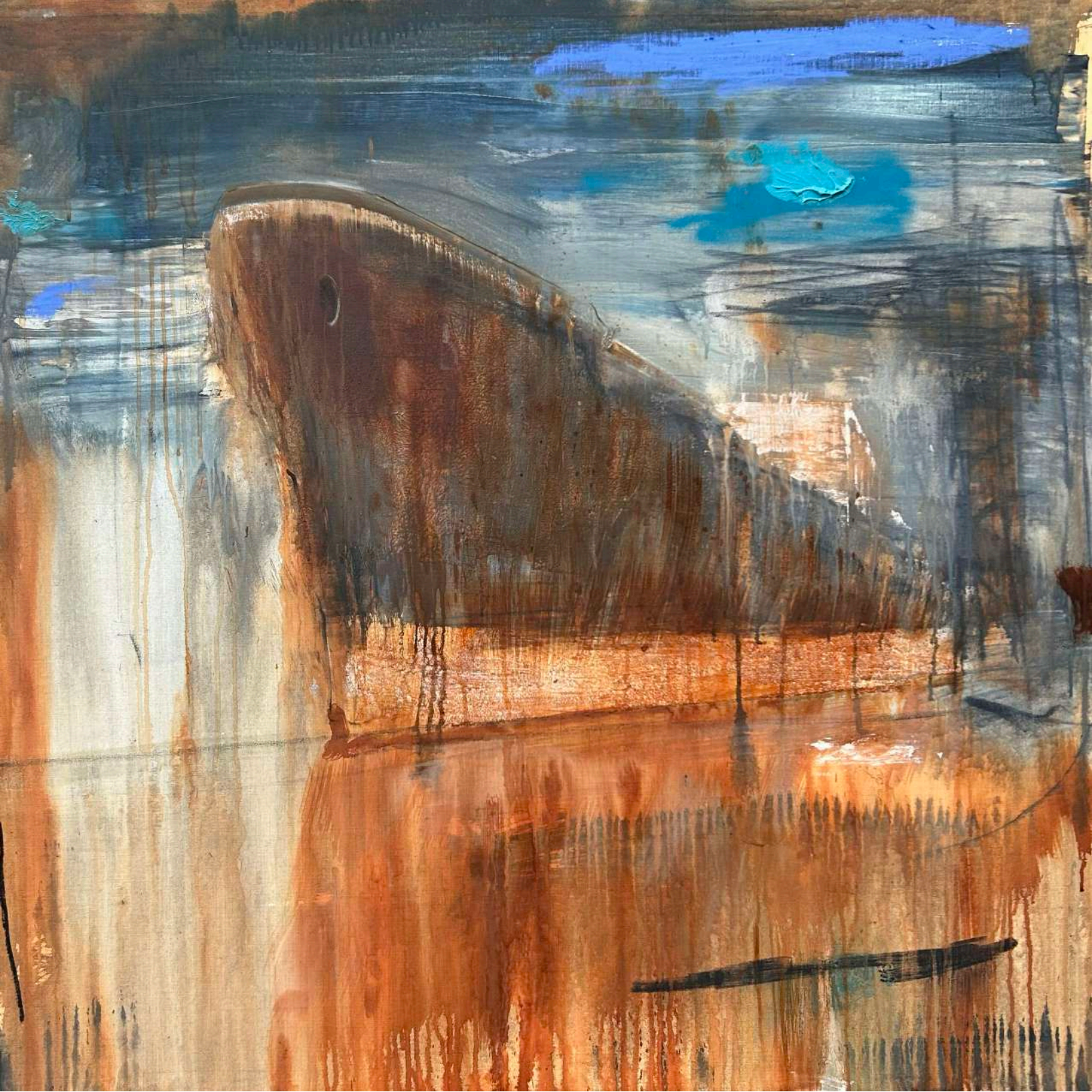

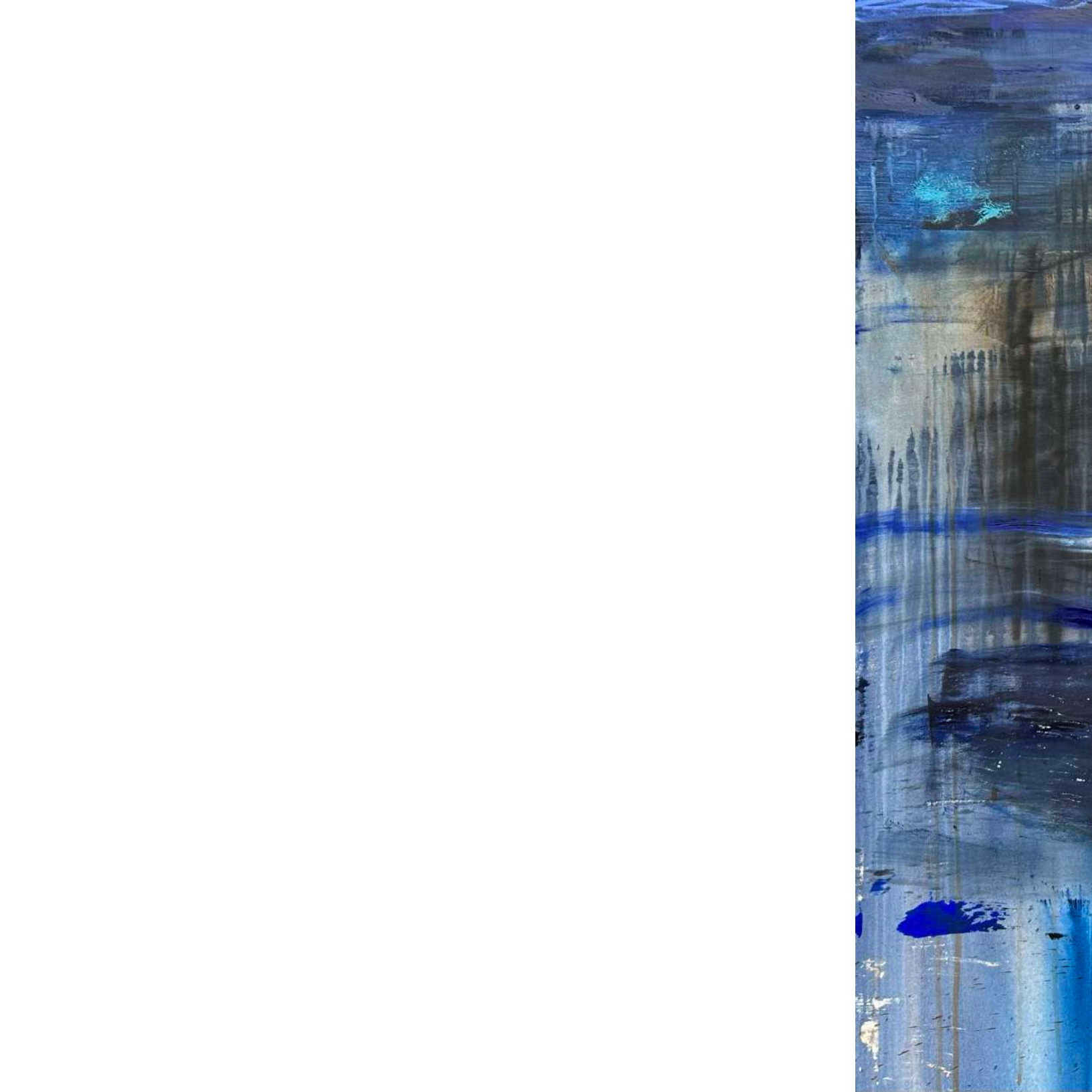























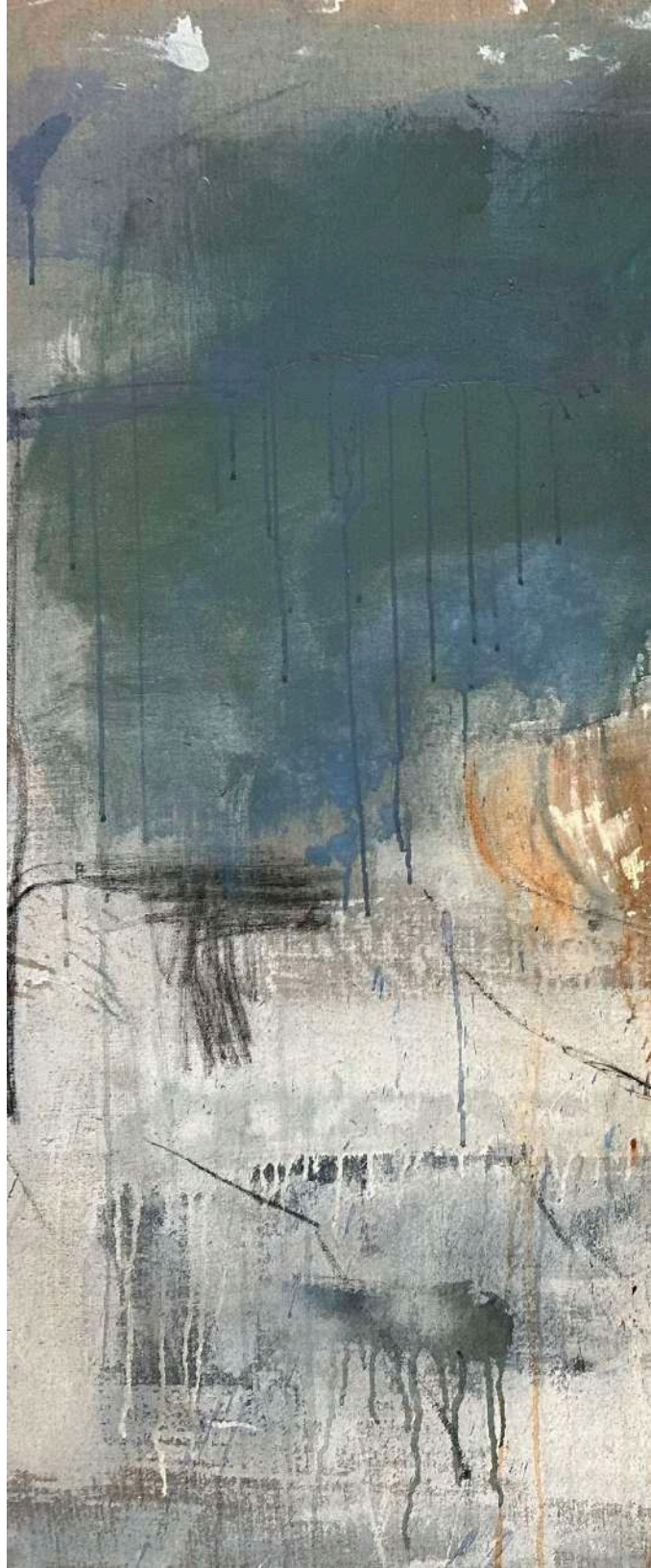



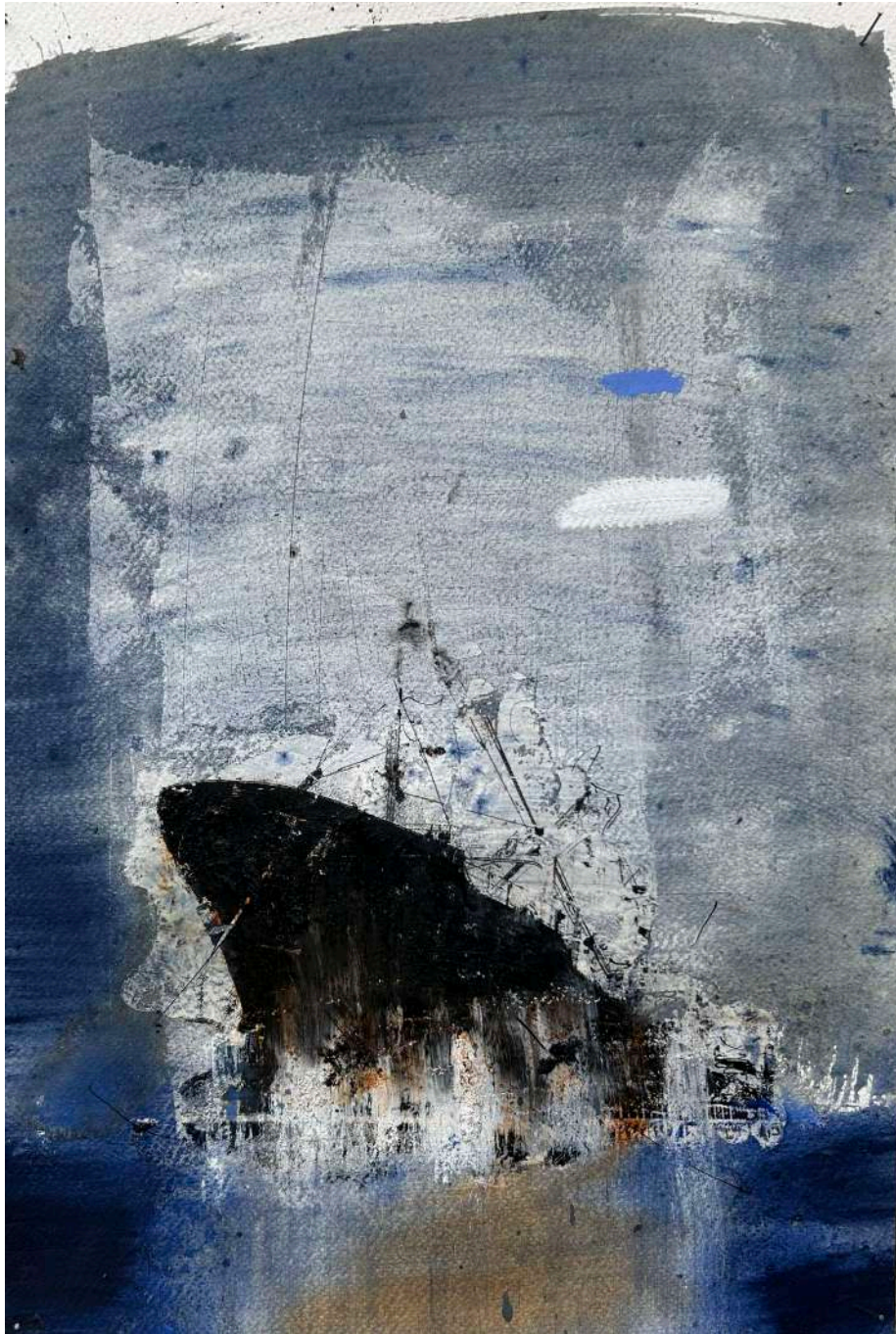





SALÉ

VENTO











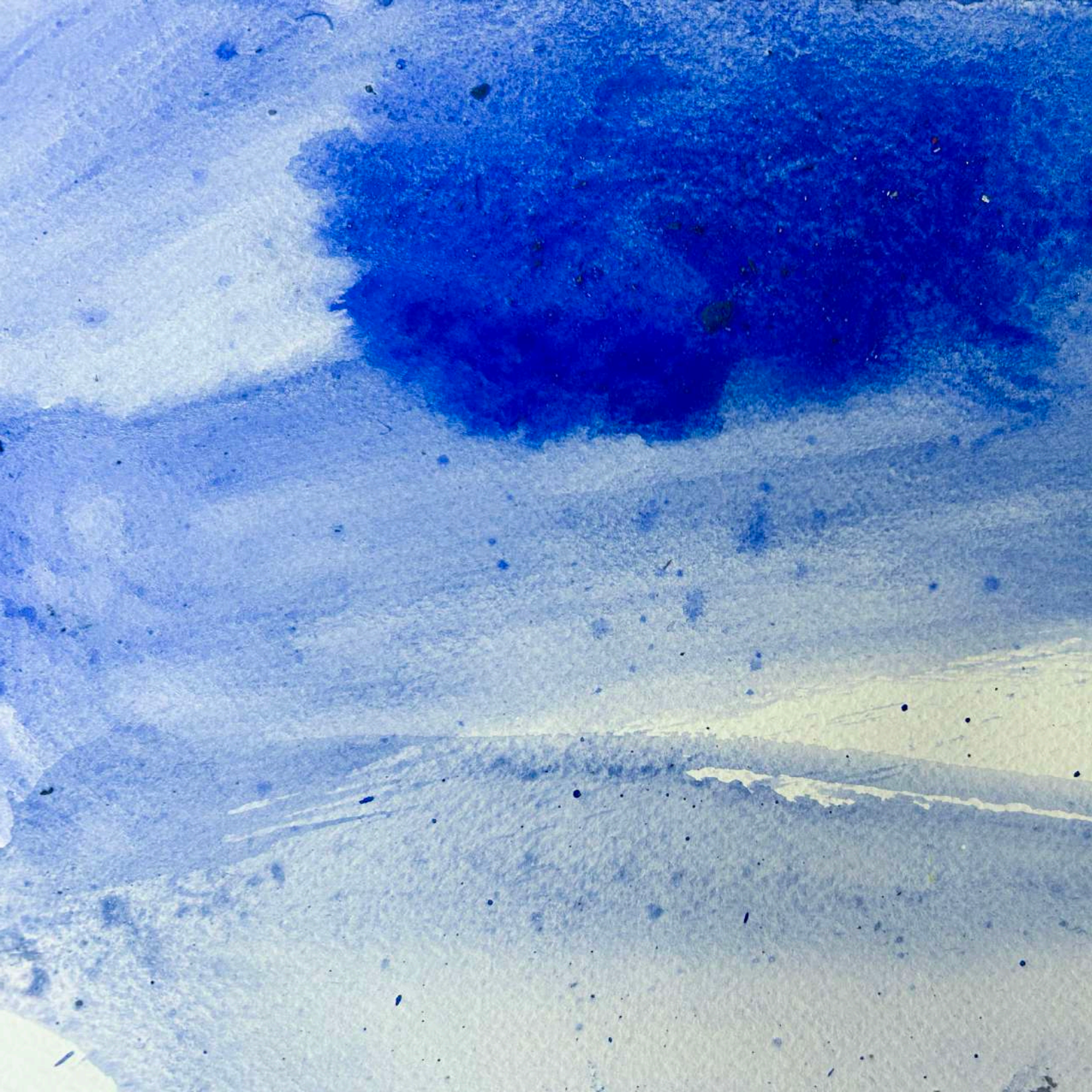



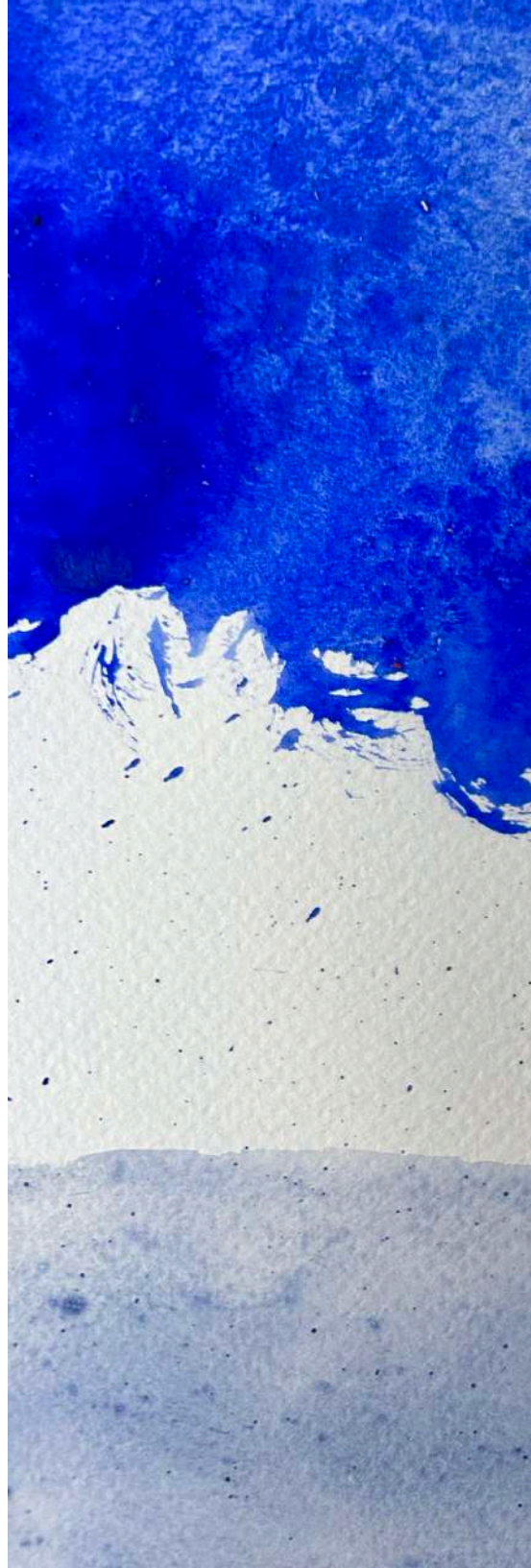





CARP Associazione di Promozione Sociale
Viale Giorgio Pallavicini 22 . 48121 Ravenna
Codice Fiscale 92097300393

Email: carpaps.ravenna@gmail.com
PEC: carpaps.ravenna@legalmail.it
www.pallavicini22.com/associazione-carp
 CARP Associazione di Promozione Sociale
 [carp_associazione](https://www.instagram.com/carp_associazione)

CARP Associazione di Promozione Sociale o, in breve, CARP APS è un'associazione operante senza fini di lucro e iscritta al RUNTS, liberamente costituita il 10 marzo 2022 per l'organizzazione e la gestione di attività culturali, artistiche o ricreative di interesse sociale da organizzarsi prevalentemente presso lo spazio espositivo PALLAVICINI22 Art Gallery o presso la villa GHIGI-PAGNANI che ospita l'omonima Collezione e Archivio. CARP è acronimo di Collezioni, Arte, Ricerca, Promozione.



PALLAVICINI22



ARCHIVIO COLLEZIONE
GHIGI - PAGNANI





PALLAVICINI22

Spazio Espositivo PALLAVICINI22 Art Gallery

Viale Giorgio Pallavicini 22 . 48121 Ravenna

pallavicini22.ravenna@gmail.com

www.pallavicini22.com

 Pallavicini22 ·  pallavicini_22

Stampa presso Centro Stampa del Comune di Ravenna
nel mese di dicembre dell'anno 2023.



PALLAVICINI22

